

L'ambulatorio è aperto nelle seguenti giornate:

Lunedì: 14:00 – 17:30 e Mercoledì: 08:30 - 18:00

Come accedere:

tramite appuntamento
telefonando al numero

339.8985201

dalle ore 9:00 alle ore 16:00
(da lunedì a venerdì)

Esito referti e pagamento:

Referto immediato, pagamento allo sportello
con emissione fattura (spesa sanitaria detraibile solo se
pagata con bancomat o carte di credito)



FONDAZIONE
DON STEFANO PALLA
ONLUS

**Presso la Fondazione Don Palla
di Piazza Brembana è operativo il servizio di**

AMBULATORIO ECOGRAFICO

a cura del dott. Gragnani Stefano



Fondazione Don Stefano Palla Onlus
Via Monte Sole, 2 – 24014 Piazza Brembana – Tel. 0345-82434
www.donpalla.org

Presentazione servizio

Il Centro "Don Palla" di Piazza Brembana dispone di un nuovo apparecchio ecografico di ultimissima generazione (Canon Aplio Me), per l'elaborazione di indagini ecografiche precise ed affidabili.

E' quindi possibile usufruire delle potenzialità offerte dal nuovo strumento, presso l'ambulatorio ecografico curato dal dott. Gragnani Stefano, sito all'interno del Consultorio Familiare - 1° Piano.

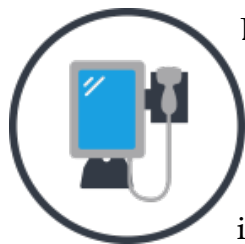

L'ambulatorio è autorizzato al funzionamento da parte degli Enti preposti e opera in regime privatistico e, quindi, gli utenti devono pagare le prestazioni ricevute. Si garantiscono agevolazioni agli utenti minori di 14 anni, superiori ai 65 anni o in possesso di esenzioni per patologia.

Quali esami ecografici è possibile fare?

- Ecografie addominali complete (pancreas, fegato, milza, reni, surreni, retro peritoneo, aorta addominale, vescica prostata o utero e ovaie);
- Ecografie addominali superiori (pancreas, fegato, milza, reni, surreni, retro peritoneo);
- Ecografie addominali inferiori o pelviche (vescica e prostata nei maschi, vescia, utero e ovaie nelle femmine);
- Ecografie del collo;
- Ecografie dei tessuti superficiali e sottocutanei;
- Ecografie articolari;
- Ecografie muscolo-tendinee;
- Ecografie scrotali o testicolari;
- Ecografie mammarie;
- Ecografie prostatiche transrettali;



Quanto costa?

PRIMA FASCIA

Ecografie addome completo:

EURO 90,00

SECONDA FASCIA

Ecografie addominali superiori, inferiori o pelviche, ecografie del collo, dei tessuti superficiali e sottocutanei, articolari, muscolo-tendinee, testicolari, mammarie, prostatiche e transrettali:

EURO 80,00



TARIFFA AGEVOLATA

<14 anni, > 65 anni, esenti per patologia

Esami 1° fascia

EURO 70,00

Esami 2° fascia

EURO 60,00